

Handleiding afleverset

DRIES-box in uw woning

Uw verwarming, koeling en warm water worden geleverd vanuit de DRIES-box. Uw persoonlijke hoeveelheid afgenomen warmte, koude en warm water leest u af op de aanwezige gebruiksmeter. De Infokaart is met een magneet op de Dries-box bevestigd en deze vindt u in PDF-formaat op www.warmkopgrasweg.nl/documenten.

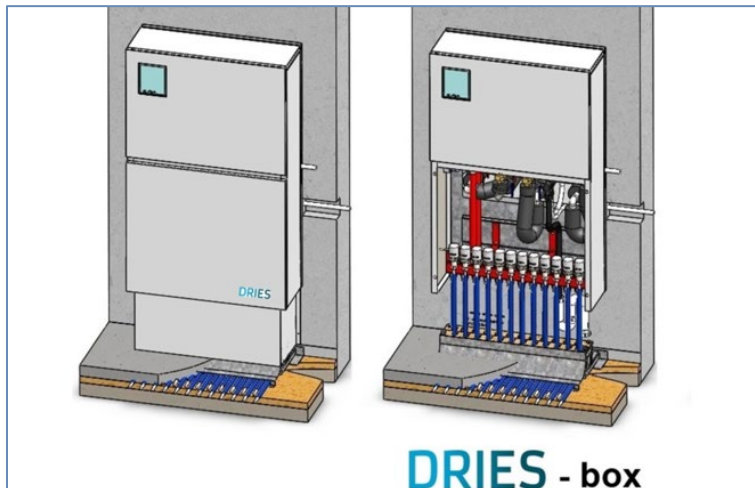

De DRIES-box bestaat uit een boven- en een onderpaneel. In het bovenste paneel bevindt zich de verbruiksmeter. Dit deel van de DRIES-box, is eigendom van Warm Kop Grasweg en mag alleen door Warm Kop Grasweg worden geopend.

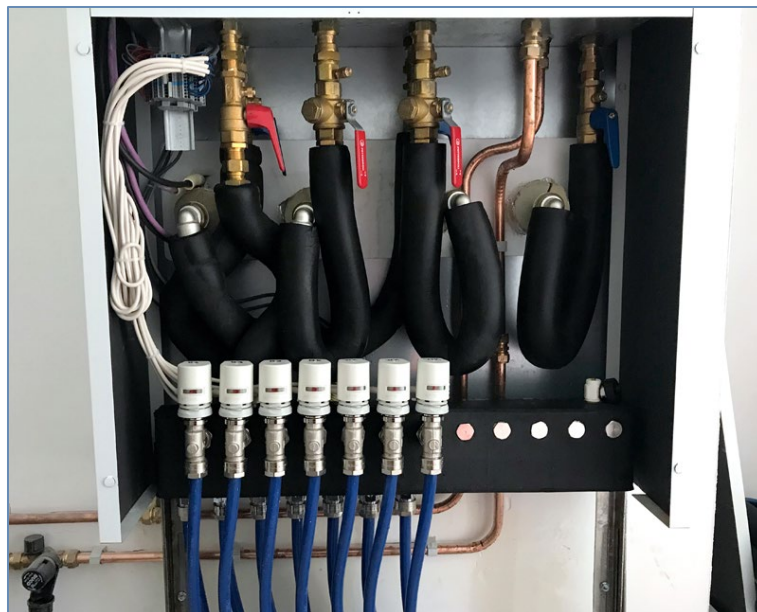

Het onderpaneel, deel van de DRIES-box met DRIES sticker, behoort tot de eigenaar van de woning. In dit gedeelte is een deel van de binneninstallatie ondergebracht. Deze valt ook onder uw verantwoording.



Vanaf de aan- en afsluitkranen stroomt water naar de vloerverwarming. De verbindingkabels leiden via de sensoren in de ruimtes naar de thermostaat.

De aanvoer- en retourleidingen zijn aangesloten op de buiteninstallatie van het systeem. Rood staat voor aanvoer, blauw voor afvoer.

Afsluiten

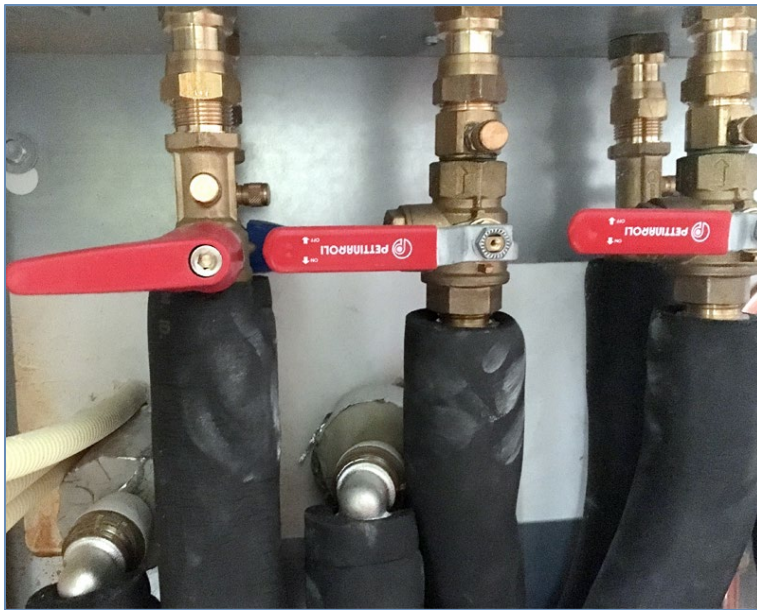

U kunt de 6 leidingen afsluiten, zodat er geen aanvoer of afvoer van water meer mogelijk is. Dit kan zeer belangrijk zijn in het geval van lekkage ergens in de woning. Kom direct in actie om waterschade zoveel mogelijk te beperken.

OPEN = hendel verticaal
GESLOTEN = hendel horizontaal

Probeer het eens. Het kan geen kwaad, en door te oefenen bent u ook op calamiteiten voorbereid. Voor een goede werking is het zaak dat u goed omgaat met het energiesysteem. Het is niet toegestaan om iets aan, op of boven en onder de DRIES-box te hangen of te monteren. Zorg ervoor dat de DRIES-box niet kan beschadigen.

Is er toch iets beschadigd of is de verzegeling verbroken? Neem dan direct contact op met ons servicenummer 085 – 004 43 76 – keuzenummer 1. Vooralgemene vragen stuur een e-mail naar: vragen@inwarmte.nl. Voor technische vragen of storingen mail naar service@warmkopgrasweg.nl.

Onderhoud

Zelf onderhoud plegen is niet nodig. Af en toe afstoffen, eventueel met een licht vochtige doek is voldoende.

Levering warm water

De DRIES-box maakt warm water met een temperatuur van ca. 60°C en een capaciteit van ca. 8/10/14 liter per minuut. Dit hanteren wij als standaard instelling in uw appartement.